

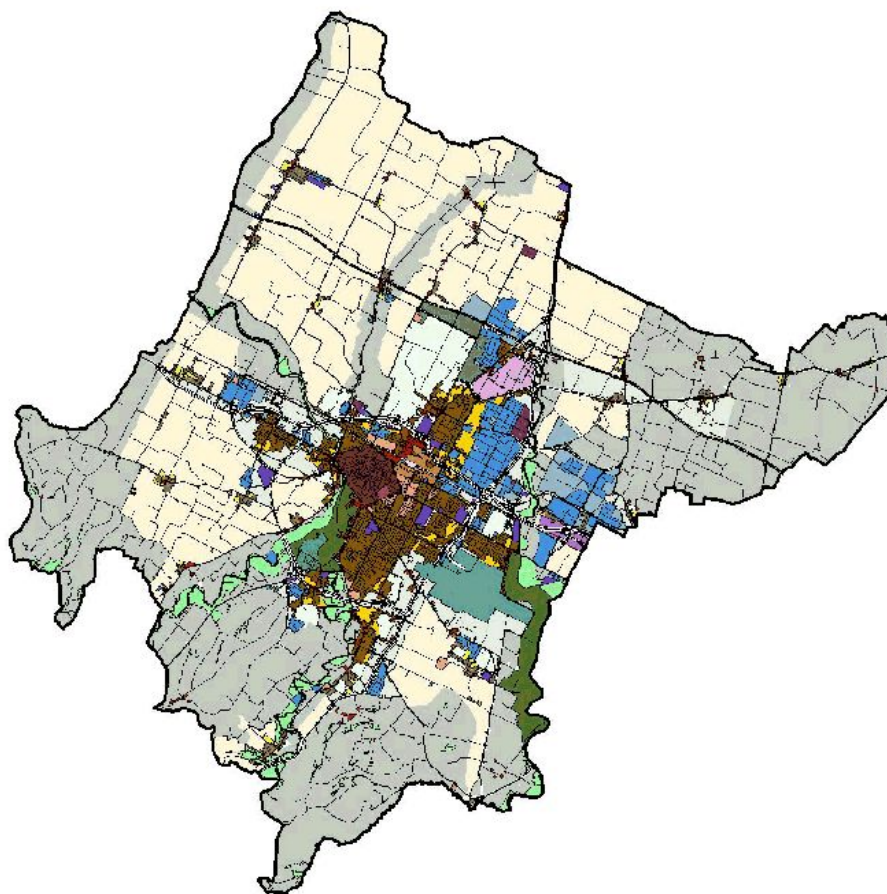

STATO MODIFICATO

# COMUNE DI FORLÌ

**POC 2013**



## PIANO OPERATIVO COMUNALE

adeguamento ai sensi dell'articolo 43 comma 5 e successive modifiche L.R. 20/2000  
del PRG/2003 redatto da OIKOS Ricerche S.r.l.

### ELENCO VINCOLI ESPROPRIATIVI STRALCIO



Comune di Forlì

**SINDACO**

Roberto Balzani

**SEGRETARIO GENERALE**

Margherita Campidelli

**ASSESSORE**

Paolo Rava

**DIRIGENTE SERVIZIO PIANIFICAZIONE URBANISTICA E SVILUPPO ECONOMICO**

Ercole Canestrini

**PIANIFICAZIONE URBANISTICA**

**PROGETTISTI**

Mara Rubino (Coordinatrice)  
Mirco Milandri  
Lorella Minoccheri  
Antonio Randazzo  
Gioia Sambenedetto  
Antonella Simoncelli  
Valerio Zoli

**COLLABORATORE**

Filippo Savini

**RIQUALIFICAZIONE URBANA**

**PROGETTISTI**

Stefano Bazzocchi  
Chiara Atanasi Brilli  
Maurizio Baietta  
Pasquale Ricciato

**GESTIONE STRUMENTI ATTUATIVI**

Massimo Visani  
Chiara Bernabini

**GESTIONE PROGETTI URBANISTICI  
EDILIZI E SISMICA**

Stefania Pondi

**SUPPORTO GIURIDICO**

Elisabetta Pirotti  
Daniela Giulianini

**SITL**

Paolo Maestri  
Monica Gabbarrini

**CONSULENZA ESTERNA VALSAT**

Gecosistema S.r.l.

<b>ADOZIONE</b>		<b>CONTRODEDUZIONE - APPROVAZIONE</b>	
Delibera di C.C. n. 95 del 30/07/2013		Delibera di C.C. n. 70 del 08/04/2014	
Verbale conclusivo Conferenza di Servizi Prot. Prov.le n. 80212 del 18/09/2014		Ratifica di Consiglio Comunale Delibera di C.C. n. 137 del 07/10/2014	
Verbale conclusivo Conferenza di Servizi Prot. Prov.le n. 90680 del 25/11/2014		Ratifica di Consiglio Comunale Delibera di C.C. n. 166 del 23/12/2014	
<b>Parere di compatibilità urbanistica</b>	<b>Conferenza dei servizi MISE (conclusiva)</b>	<b>Decreto MISE (Ministero dello Sviluppo Economico)</b>	
Deliberazione C.C. n. 155 del 25/11/2014	27/11/2014	Decreto prot. 10517 del 12/05/2015	
Verbale conclusivo Conferenza di Servizi Prot. Prov.le n. 39396 del 14/05/2015		Ratifica di Consiglio Comunale Delibera di C.C. n. 61 del 16/06/2015	
Delibera di C.C. n. 2 del 13/01/2015		Delibera di C.C. n. 85 del 28/07/2015	
Delibera di C.C. n. 72 del 26/07/2016		Delibera di C.C. n. 53 del 13/06/2017	
<b>ASSENSO</b>	<b>CONFERENZA DI SERVIZI CONCLUSIVA</b>	<b>CONTRODEDUZIONE - APPROVAZIONE</b>	
Delibera di C.C. n. 50 del 26/05/2015	Verbale conclusivo del 07/09/2016	Delibera di C.C. n. 71 del 31/07/2017	
<b>ADOZIONE</b>		<b>CONTRODEDUZIONE - APPROVAZIONE</b>	
Delibera di C.C. n.109 del 13/12/2016		Delibera di C.C. n.122 del 19/12/2017	
<b>ADOZIONE</b>		<b>APPROVAZIONE</b>	
		Delibera di C.C. n.111 del 28/11/2019 (Art.16 bis della LR n.37/2002)	
<b>Parere di compatibilità urbanistica</b>	<b>Conferenza dei servizi conclusiva Provveditorato Interregionale OOPP</b>	<b>Decreto Provveditorato Interregionale OOPP</b>	
Deliberazione C.C. n. 4 del 30/01/2020	Verbale conclusivo del 10/02/2020	Decreto n. 8446 del 20/05/2020	
Delibera di C.C. n.71 del 31/07/2017		Delibera di C.C. n.32 del 25/05/2020	
Delibera di C.C. n. 64 del 27/07/2020		Provveditorato Interregionale per le OO.PP Lombardia - Emilia Romagna - Decreto Provveditoriale n. 16247 del 09/10/2020 - in atti con PG 85627/2020	
Delibera di C.C. n. 6 del 30/01/2020		Delibera di C.C. n. 136 del 29/12/2020	
Delibera di C.C. n. 24 del 06/04/2020		Delibera di C.C. n. 11 del 01/02/2021	
Delibera di C.C. n. 14 del 17/02/2020		Delibera di C.C. n. 44 del 10/05/2021	
<b>APPROVAZIONE</b>		<b>NOTA di TRASMISSIONE al COMUNE</b>	
R.E.R. – Decreto Commissario di Governo per il contrasto del dissesto idrogeologico n. DCS/2022/1 del 03/03/2022		P.G. 35395 del 30/03/2022	
<b>Valutazione favorevole del Progetto in Variante agli strumenti urbanistici comunali</b>		<b>Conclusione Conferenza dei Servizi e Approvazione Progetto Definitivo</b>	
Delibera di C.C. n. 55 del 28/07/2022		Determina Provinciale n. 913 del 28/07/2022	
<b>Valutazione favorevole del Progetto in Variante agli strumenti urbanistici comunali</b>		<b>Determina di Autorizzazione ARPAE</b>	
Delibera di C.C. n. 46 del 11/07/2022		DET-AMB-2022-5192 del 10/10/2022 – PG 117999/2022	
<b>Valutazione favorevole del Progetto in Variante agli strumenti urbanistici comunali</b>		<b>Determina di Autorizzazione ARPAE</b>	
Delibera di C.C. n. 67 del 24/10/2022		DET-AMB-2022-5610 del 02/11/2022 – PG 127856/2022	
<b>Valutazione favorevole del Progetto in Variante agli strumenti urbanistici comunali</b>		<b>Conclusione Conferenza dei Servizi e Approvazione Progetto Definitivo</b>	
Delibera di C.C. n. 69 del 27/07/2023		Determina Provinciale n. 1237 del 18/10/2023	
<b>Valutazione favorevole del Progetto in Variante agli strumenti urbanistici comunali</b>		<b>Determina di Autorizzazione ARPAE</b>	
Delibera di C.C. n. 22 del 08/04/2024		DET-AMB-2024-2748 del 14/05/2024 – PG 61819/2024	
<b>Valutazione favorevole del Progetto in Variante agli strumenti urbanistici comunali</b>		<b>Determina di Autorizzazione ARPAE</b>	
Delibera di C.C. n. 23 del 08/04/2024		DET-AMB-2024-2894 del 21/05/2024 – PG 67365/2024	
<b>Valutazione favorevole del Progetto in Variante agli strumenti urbanistici comunali</b>		<b>Decreto Autorizzativo MASE</b>	
Delibera di C.C. n. 13 del 19/02/2024		Decreto Autorizzativo MASE del 26/06/2024 - PG 82654/2024	
<b>Valutazione favorevole del Progetto in Variante agli strumenti urbanistici comunali</b>		<b>Decreto Autorizzativo MASE</b>	
Delibera di C.C. n. 109 del 19/12/2024		Decreto Autorizzativo MASE n. 55/19/2025 del 20/05/2025 - PG 71806/2025	
<b>Valutazione favorevole del Progetto in Variante agli strumenti urbanistici comunali</b>		<b>Determina di Autorizzazione ARPAE</b>	
Delibera di C.C. n. 16 del 25/02/2025		DET-AMB-2025-3540 del 19/06/2025 – PG 83868/2025	

<b>Valutazione favorevole del Progetto in Variante agli strumenti urbanistici comunali</b>	<b>Determinazione Dirigenziale ATERSIR</b>
Delibera di C.C. n. 60 del 15/07/2025	Determinazione Dirigenziale ATERSIR n. 212 del 31/07/2025 - PG 97036/2025
<b>Valutazione favorevole del Progetto in Variante agli strumenti urbanistici comunali</b>	<b>Decreto Autorizzativo MASE</b>
Delibera di C.C. n. 28 del 08/04/2025	Decreto Autorizzativo MASE n. 239/EL-600/444/2025 del 08/08/2025 - PG 105502/2025
<b>Valutazione favorevole del Progetto in Variante agli strumenti urbanistici comunali</b>	<b>Determina di Autorizzazione ARPAE</b>
Delibera di C.C. n. 13 del 11/02/2025	DET-AMB-2025-5918 del 16/10/2025 – PG 127203/2025

**Realizzazione di un impianto di produzione di energia elettrica da fonte rinnovabile di tipo "fotovoltaica" da fonte rinnovabile di tipo "FOTOVOLTAICA" sito in Comune di Forlì in Via Rio Cozzi – Proponente SOCIETA' IDROLETTRICA DEL SAVIO SRL.**

(scadenza vincolo: \_\_\_\_\_)

Il vincolo espropriativo per la linea di connessione relativa all'impianto in oggetto è stato introdotto a seguito:

- della Deliberazione di Consiglio Comunale n. \_\_\_\_\_
- della Determina di Autorizzazione ARPAE n. DET-AMB\_\_\_\_\_ (scadenza vincolo: \_\_\_\_\_).

L'impianto FTV risulta ubicato interamente in Comune di Forlì, in Via Rio Cozzi.

Per la sua connessione è prevista la posa di una nuova linea elettrica MT a 15 kV in cavo interrato. L'opera comporterà l'istituzione di una fascia di servitù di elettrodotto della larghezza complessiva di 4,00 m (2,00 m per lato dell'asse del cavo). La servitù avrà carattere non edificabile ma non preclusivo, consentendo l'uso agricolo e la manutenzione dei fondi nel rispetto delle prescrizioni tecniche di E-Distribuzione.

Gli scavi saranno eseguiti a sezione ristretta, con posa del cavo su letto di sabbia vagliata, rinfilanco protettivo e ripristino delle superfici.

Il progetto prevede la realizzazione di una nuova linea elettrica MT per uno sviluppo totale di circa 490 m di linea MT in cavo interrato. Il tracciato della nuova linea interesserà viabilità pubblica e proprietà privata. Il cavo interrato sarà posato ad una profondità superiore a m 1,00 dal piano di campagna in cavidotto realizzato con scavo a cielo aperto e superiore a m 1,50 per cavidotto realizzato con metodo T.O.C. (Trivellazione Orizzontale Controllata).

È prevista la costruzione di n. 1 nuova Cabina Secondaria n. DE102775625 "COZZI FTV" che ospiterà un trasformatore MT/BT con potenza massima di 630 kVA.

L'opera è individuata nelle tavole P18 di POC (*Id2 – Rete e impianti di distribuzione dell'energia elettrica, gas e altre forme di energia - Impianti e attrezzature*), di RUE e di PSC-POC-RUE tavole VA (*Elettrodotto – Impianti media tensione - 15 KV*).